



CERCIFAF INFORMATIVO

Maio - Junho de 2006

Destaque

ATLETISMO

Campeonatos Absolutos de Portugal



Teve lugar no passado dia 10 de Junho, na Pista do Estádio Municipal de Coimbra, os **Campeonatos Absolutos de Portugal**, provas com que a ANDDEM – Associação Nacional de Desporto para a Deficiência Mental, encerra a época.

Para além de serem consideradas as provas nacionais mais importantes do calendário da ANDDEM, serviram ainda para seleccionar os atletas portugueses que irão participar no **Campeonato Europeu de Atletismo**, organizado pelo INAS/FID e que terá lugar em França, entre os dias seis a nove de Julho próximo.

Culminando uma época brilhante, o atleta do **Clube Desportivo CERCIFAF António Soares**, venceu as provas de 1500 e 5000 mil metros. Este atleta/trabalhador, capitão da selecção nacional, foi já seleccionado para participar no Campeonato Europeu, juntamente com o seu colega de equipa Armando Pereira.

De realçar outros excelentes resultados obtidos pelos atletas fafenses:

Artur Gonçalves, 2º lugar no Peso, 3º no Martelo e 3º no Disco; Luís Paulo, 3º lugar nos 110 metros barreiras; Rui Moreira, 2º lugar no Comprimento; José Pereira, 1º lugar no Dardo e 3º nos 5000 metros e Armando Pereira, 2º nos 800 metros e 2º em Altura.

Por equipas a equipa fafense alcançou o 2º lugar, dado que não participou em todas as provas e por isso não pontuou.

Terminou desta forma uma época a todos os títulos brilhante do Clube Desportivo CERCIFAF, comprovada pelas muitas vitórias alcançadas, fruto do empenho dos atletas e da dedicação e competência do treinador **Adriano Costa**.

Centro de Formação e Emprego da CERCIFAF

Resultados de Janeiro a Junho de 2006

Durante o primeiro semestre de 2006, o Centro de Formação e Emprego da CERCIFAF registou o movimento seguinte:

Formandos (F.P)	Total Formandos	Empresas /CFE	Concelho	Nº
Novos Formandos que Iniciaram F.P	20	Centro de Formação e Emprego	Fafe	
Estágios	19	Serralharia Vieirense Desibor-Desenho e Picagem de Bordados, Lda Sportisfafe Nova Extral-Indústria de Alumínios, SA Granimarco – Fernanda Marinho, Lda Noguefer – Indústria de Pneus, Lda Restaurante Mediana Auto Silva J & C Perreira, Indústria de Confecções, Lda Centro Social de S. Martinho de Medelo Lavfafe – Lavandaria e Tinturaria, Lda SFAG – Exploração e Transformação de Granitos Padaria e Pastelaria Silva Câmara Municipal de Vieira do Minho Pinto e Bastos – Supermercados, Lda	V. Minho Fafe Fafe Fafe Fafe Fafe Fafe Fafe Fafe Fafe Celorico de Basto Fafe Vieira do Minho Vieira do Minho	2 1 1 2 1 1 1 1 1 1 1 3 1 1
Obtiveram colocação	3	Agrupamento de Escolas de Refojos Empresa de Construção Civil (Individual) Marsal – Estruturas Metálicas e de Alumínio	Cabeceiras de Basto Celorico Basto Celorico Basto	1 1 1
Recolocados (novos empregos)	3	Conceição e Carmo, Confecções, Lda Horto-Casimiro Freitas & Irmão, Lda	Fafe Fafe Fafe	1 1 1

DADOS SOBRE AS AJUDAS TÉCNICAS

Pedidos recebidos	11
Ajudas atribuídas	2
Montantes globais	9.469,26 Euros

Iniciativa ESCOLA DIGITAL

VII Seminário de Escolas

Decorreu, no dia 5 de Junho de 2006, no Auditório da Casa Municipal de Cultura de Fafe, um encontro de professores no âmbito da **Iniciativa ESCOLA DIGITAL** promovido pela **Câmara Municipal de Fafe** e o **Centro de Competência CRIE** da CERCIFAF, dirigido a escolas do 1º Ciclo do Ensino Básico do Concelho de Fafe.



Conceito de blogue, vantagens dos blogues em relação às páginas "tradicionais" da web, alguns exemplos de blogues no 1º Ciclo, alguns contextos de utilização educativa e como criar e alojar um blogue, foram alguns dos temas abordados na intervenção do Centro de Competência sobre a **Utilização Educativa de Blogues no Ensino Básico**.

O Encontro teve o seu ponto alto com a apresentação de conteúdos educativos pelas escolas no âmbito da Iniciativa Escola Digital. Este momento contou com a intervenção de professores de algumas das escolas concorrentes que, ao longo dos últimos meses, foram acompanhados pelo Centro de Competência no desenvolvimento dos seus conteúdos, nomeadamente em formato de apresentação electrónica ou páginas web.

A **Segurança na Escola** e a **Conservação do Património Natural** foram as duas áreas temáticas a que os conteúdos se subordinaram.

Mereceram destaque na apresentação pública dos seus trabalhos as escolas **EB1 de Santo Ovídio**, **EB1 do Santo** e **EB1/JI da Matriz**, todas do concelho de Fafe, em sintonia com o regulamento da iniciativa.

O Centro de Competência, apelando ao envolvimento das escolas presentes, apresentou o quadro de honra das escolas participantes em 2006-2007 nas **Ciber@ctividades** bem como exemplos de conteúdos desenvolvidos por alunos de escolas do 1º Ciclo, que se encontram publicados *online* na plataforma. Seguidamente procedeu-se ao sorteio de uma máquina fotográfica digital entre as escolas que participaram naquele espaço virtual.

TIC e Educação

CERCIFAF assina protocolo de cooperação com a Câmara Municipal de Fafe

Decorreu no passado dia 29 de Junho, na **Câmara Municipal de Fafe**, a sessão de **assinatura do protocolo** de cooperação celebrado entre a autarquia e o **Centro de Competência da CERCIFAF**.

Representadas, respectivamente, pelo presidente da edilidade, **Dr. José Ribeiro**, e pelo presidente da direcção da CERCIFAF, **Dr. José Lino Barros Silva**, as duas instituições colaborarão no sentido do desenvolvimento de um trabalho conjunto de promoção e acompanhamento do uso educativo das TIC no 1º Ciclo do Ensino Básico no Concelho de Fafe.

No âmbito do referido protocolo, que vigorará para os anos civis de 2006 a 2009, a Câmara Municipal de Fafe compromete-se a informar as escolas sobre os apoios disponibilizados e sensibilizar os professores para a necessidade da sua efectiva participação no programa de acompanhamento, a indicar ao Centro de Competência as escolas e os professores a integrar nesse programa, a conceder às escolas o apoio logístico considerado necessário e a conceder ao Centro de Competência uma verba anual com vista ao co-financiamento desta acção conjunta.

Por sua vez, o Centro de Competência da CERCIFAF compromete-se a desenvolver acções de formação destinadas ao Pré-Escolar e 1º Ciclo no sentido da rentabilização do software e hardware adquirido pela Câmara Municipal de Fafe no âmbito do PRODEP, a definir modelos de gestão e optimização técnico-pedagógica dos recursos TIC existentes nas escolas do 1º Ciclo, nomeadamente no que se refere à organização dos espaços físicos, gestão de informação e utilização educativa dos computadores por professores e alunos, bem como acompanhar a sua implementação.

Compromete-se, ainda, a promover e acompanhar iniciativas promotoras do desenvolvimento de conteúdos educativos em formato digital, pelas escolas, nomeadamente no que se refere à produção de apresentações electrónicas, páginas web e outras publicações digitais bem assim como colaborar na implementação de tecnologias que promovam e facilitem a comunicação entre escolas e com as escolas.

Projecto ET NET-DCB

Competências Básicas em TI



Dando continuidade ao Projecto ET NET-DCB, no âmbito do Programa Operacional Sociedade do Conhecimento e em colaboração com o Centro de Competência CRIE da CERCIFAF, promovemos dezassete acções de formação e vinte de certificação que envolveram duzentos e oitenta e sete formandos dos quais a esmagadora maioria foram alunos finalistas das Escolas do 1º Ciclo do Ensino Básico do concelho que aderiram ao projecto.

O Diploma de Competências Básicas em Tecnologias de Informação, a que se refere o Decreto-Lei n.º 140/2001 de 24/04, tem como principal objectivo dotar os formandos de competências básicas em tecnologias da Informação e comunicação, permitindo-lhes o acesso e a navegação na Internet e a utilização do correio electrónico.

A formação teve lugar nas escolas que possuíam equipamentos para o efeito ou no Centro de Competência CRIE da CERCIFAF. No primeiro caso deslocou-se o formador e quando as escolas não possuíam recursos, os alunos deslocaram-se até à CERCIFAF, em transporte a cargo da nossa Instituição.

Não só alunos frequentaram esta formação (gratuita), já que pessoas com diferentes idades e sexos puderam utilizar os recursos formativos da Instituição, alguns em horário pós-laboral.

CENTRO DE ACTIVIDADES OCUPACIONAIS Olimpíadas de Equitação

Como já vem sendo hábito nestes últimos anos, realizou-se mais um encontro de equitação terapêutica/adaptada.

Este ano coube ao *Centro de Reabilitação da APPACDM de Ponte de Lima* a organização das *Olimpíadas de Equitação* (integradas no projecto "CriArte 2006), que decorreram entre os dias 8 e 9 de Junho.



Equipa do CAO

Este evento contou, pela primeira vez, com a participação de um júri oficial composto por elementos da Federação Portuguesa de Equitação (FPE), facto que obrigou maior rigor nas provas a executar, até porque todos os participantes foram cotados ao nível da execução e ficaram registados na FPE, na modalidade de competição adaptada.

Participaram doze instituições nacionais e espanholas nestas Olimpíadas. A equipa do CAO da CERCIFAF foi constituída por quatro elementos, **Lino Silva**, **Susana Moreira** e **Luís Carvalho** sob a orientação da **Terapeuta Olga**.

O atleta Lino Silva conquistou o primeiro lugar na modalidade de **Volteio – nível I** e a Equipa (jovens e técnico) obtiveram, em ex-equu com a Equipa do MADI de Vila do Conde, o primeiro lugar na prova de **Limpeza do Cavalo**.

Mais uma vez os nossos jovens tiveram a oportunidade de demonstrar a importância do uso de animais, neste caso do equino, nas actividades de reabilitação, colocando em prática o que apreenderam nas sessões semanais de **Equitação Terapêutica** que constam do seu programa educativo. Para além de vivenciarem novas situações e se interrelacionarem com pares de outras instituições, ficaram formalmente classificados na FPE sendo possível melhorarem a sua pontuação em futuras provas deste desporto.

Dados os resultados obtidos e a motivação destes e outros jovens da Instituição finalmente começamos a sonhar com a possibilidade de investir em modalidades mais selectivas como a *Gincana de nível II* e mesmo o *Paradressage* (prova mais complexa). Quem sabe se não teremos cavaleiros?!

CENTRO DE ACTIVIDADES OCUPACIONAIS

Intercâmbios Inter-CAO's

No passado dia vinte e três de Maio, o **Centro de Actividades Ocupacionais (CAO) da CERCIFAF** recebeu nas suas instalações, durante dois dias, um grupo de utentes do **CAO da CERCIPENELA**, de Penela.

A deslocação deste grupo de utentes a Fafe visou, fundamentalmente, estimular a partilha entres os dois Centros, promover o enriquecimento pessoal e social dos utentes, promover o conhecimento de outras zonas geográficas, confrontar os

utentes com métodos de trabalho diferentes no sentido de promover as suas competências em ambientes diferentes daqueles que habitualmente trabalham.

Para que estes objectivos fossem atingidos, foram desenvolvidos ao longo destes dois dias, diversas actividades.

Os utentes visitantes integraram-se nas actividades dos seus colegas da CERCIFAF partilhando desta forma ideias e saberes, aprendendo e ensinando.

Do programa constava uma visita guiada ao centro da cidade de Fafe, com a finalidade de conhecerem os locais mais emblemáticos da nossa cidade. Descobrimos óptimos guias entre os nossos utentes, consequência, sem dúvida alguma, de um largo trabalho desenvolvido na área de Desenvolvimento Pessoal e Social. Os nossos convidados ficaram alojados no nosso centro, uma vez que o tempo não permitiu que ficassem instalados no Parque de Campismo de Queimadela, como estava inicialmente previsto.

No dia seguinte, de manhã, teve início uma Marcha na Barragem de Queimadela. Pena foi, que não tivesse havido tempo para “viajar” na barragem, nas nossas canoas. Após o almoço, os nossos visitantes regressaram as suas casas, com a firme vontade de voltar. Este Intercâmbio irá ter uma segunda fase, com a visita de utentes e técnicos do CAO da CERCIFAF aos seus amigos de Penela.

CENTRO DE ACTIVIDADES OCUPACIONAIS

Acampar ao Luar

Nos dias 13 e 14 de Maio, um grupo CAO da CERCIFAF acompanhado por dois técnicos deslocou-se até à Lousã, para participar num evento organizado pela **ARCIL – Associação para a Recuperação de Cidadãos Inadaptados da Lousã**, no âmbito das comemorações dos seus 30 anos.



Grupo de participantes do CAO

Do programa para além da recepção a todos os convidados, constava a montagem do acampamento, actividades na Serra, um passeio pedestre pelas margens do rio Ceira e, após o jantar, realizaram-se jogos diversos com todos os participantes. O dia foi agradável, bastante preenchido, mas ainda sobrou tempo e vontade para conviver e conhecer novas

peessoas. No dia seguinte acordou-se ao som da Alvorada, a que se seguiu o pequeno -almoço e de imediato procedeu-se à desmontagem do acampamento. Foi um fim-de-semana bem passado, onde mais uma vez, se valorizou o lazer, convívio e descontração entre instituições similares.

CENTRO DE EDUCAÇÃO E REABILITAÇÃO

Concurso Nacional sobre a figura do Anjo de Fátima

O *CER - Centro de Educação e Reabilitação da CERCIFAF*, obteve o **1º lugar** na categoria 1 (1º ciclo, 1º escalão) no concurso de âmbito nacional, promovido pelo **Santuário de Fátima**, em parceria com o Agrupamento de Escolas de Fátima e com o Externato de S. Domingos de Fátima, dirigido a alunos do 1º Ciclo Ensino Básico de escolas públicas e privadas.

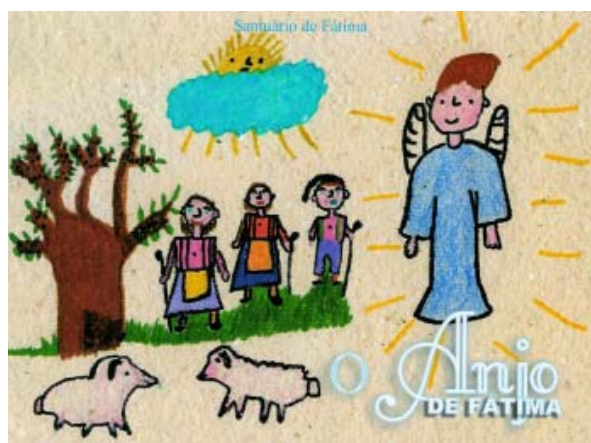

Capa de "O Anjo de Fátima",
edição do Santuário de Fátima

O concurso teve como objectivo celebrar os 90 anos das Aparições do Anjo, (2006) e de Nossa Senhora do Rosário aos três Pastorinhos, (2007) integrado no programa geral das iniciativas que o Santuário de Fátima vai levar a efeito sob o tema "Deus é Amor Misericordioso".

Os trabalhos a executar, sob a forma de desenho ou texto manuscrito, deveriam estar relacionados com as aparições do Anjo de Fátima. O CER apresentou dois trabalhos na área de expressão plástica.

O júri foi constituído por personalidades de reconhecido mérito, designadas pelo Santuário de Fátima.

Dos trabalhos apresentados a nível nacional, num total de 1937, sendo 1837 desenhos e 100 textos, foram seleccionados trinta, três dos quais serão publicados em forma de cartaz e colocados junto dos locais das Aparições do Anjo. O prémio consiste na publicação de um livro com os trabalhos premiados nas diversas categorias e escalões, assim como a oferta do mesmo à escola vencedora e aos alunos.

Para além do referido prémio, também foi atribuído ao CER a capa do livro com um registo gráfico da aluna *Joana Barros*.

CENTRO DE EDUCAÇÃO E REABILITAÇÃO

Concurso Nacional *A minha Escola adopta um Museu*

O *CER - Centro de Educação e Reabilitação da CERCIFAF*, participou no concurso Nacional *A minha Escola adopta um Museu*, promovido pelos Ministérios da Cultura e da Educação, através do *IPM - Instituto Português de Museus* e da *DGIDC - Direcção Geral de Inovação e Desenvolvimento Curricular*, do Ministério da Educação.

O *Museu Alberto Sampaio*, foi adoptado pela CERCIFAF, por diferentes razões entre as quais se destaca não só a qualidade dos materiais expostos como ainda a simpatia e atenção que os técnicos deste Museu dispensam a alunos e técnicos. Este concurso teve como principal objectivo estimular o conhecimento da realidade museológica nacional, através do contacto com museus e conseqüentemente a sensibilização para a conservação, protecção e valorização do património cultural.

O trabalho consistiu na execução de cinco Loudeis do rei D. João I, no domínio das artes visuais, por um grupo de seis alunos que obtiveram uma **Menção Honrosa** no 1º categoria do 1º ciclo. Também foi apresentada uma memória



Trabalhos realizados por alunos do CER

descritiva sobre o trabalho realizado, na qual foram descritos os conteúdos curriculares e as fases mais significativas sobre a metodologia utilizada.

O júri nacional de avaliação foi constituído por especialistas da DGIDE e do IPM.

A cerimónia de entrega dos prémios que teve lugar no dia 18/05/2006, no Museu Nacional Soares dos Reis, na

cidade do Porto, pelas 11:30 horas, contou com presença do **Secretário de Estado da Cultura**.

Este membro do Governo, depois de felicitar todos os premiados, realçou a pertinência da continuidade da participação neste tipo de actividade porque, disse, “é de primordial importância para o incremento da qualidade na relação entre escolas/museus bem como promove o desenvolvimento de metodologias inovadoras e de trabalho continuado”.

O prémio consistiu na oferta de um livre-trânsito a cada aluno do grupo e professores responsáveis. O livre-trânsito, que tem a validade de dois anos, permite que os seus titulares e ainda familiares possam visitar gratuitamente os Museus nacionais. Aos alunos assim como aos professores e também às escolas foram oferecidos livros e materiais didácticos.

De salientar a gentileza dos responsáveis do **Museu Alberto Sampaio**, de Guimarães, que ofereceram o almoço aos alunos, professores e dirigente da CERCIFAF, no que foram acompanhados pela Dr.^a Rosa Maria, Técnica Superior deste Museu.

Este projecto contribuiu, mais uma vez, para aquisição de experiências estéticas em diferentes dimensões do conhecimento, a nível cognitivo, emotivo, perceptivo e comunicacional, possibilitando desta forma a apreensão artística.

CENTRO DE EDUCAÇÃO E REABILITAÇÃO

Festa do Livro e ExpoEduca

No dia 29 de Maio, o **CER - Centro de Educação e Reabilitação da CERCIFAF**, participou, a exemplo de anos anteriores, na **Festa do Livro/ExpoEduca**, iniciativa do pelouro da Educação e Cultura da Câmara Municipal de Fafe.



Alunos do CER

Foram apresentados pelos alunos dois números de expressão corporal e artística, cujos movimentos realçavam dinâmicas reveladoras dos sentimentos colocados na forma e no gosto de expressar o ser e o sentir dos intérpretes.

O trabalho do grupo foi muito aplaudido e reconhecido pelos presentes que puderam vivenciar alguns momentos de arte.

Comemorações do Dia Mundial da Criança

No dia 1 de Junho o *Centro de Educação e Reabilitação da CERCIFAF* comemorou este dia tão especial, dedicado a todas as crianças, com actividades diversificadas. Como tal, participamos numa grande festa promovida pela Câmara Municipal de Fafe, no Pavilhão Multiusos, destinada aos alunos de todas as Escolas do 1º Ciclo e Jardins de Infância do concelho.



Pavilhão Multiusos

O programa consistiu na actuação de um grupo musical, interagindo com todas as crianças e jovens presentes, assim como a realização de um lanche convívio.

Educação Ambiental

CERCIFAF ganha Prémio concelhio

“**A Floresta, Essência da Vida**” foi o tema da acção desenvolvida pelo CER, Centro de Educação e Reabilitação da CERCIFAF, em prole da educação ambiental durante o ano lectivo de 2005-2006. Envolvendo os utentes do CER, mas com projecção junto da instituição e da comunidade, o conjunto de actividades realizadas e submetidas à aprovação do júri mereceu a atribuição do **Prémio Rui Adérito Valente 2006**. Este Prémio, instituído pela família do conhecido professor e ambientalista, com o patrocínio da Câmara Municipal de Fafe, tem por objectivo distinguir, em cada ano, a melhor actividade desenvolvida no concelho de Fafe no âmbito da Educação Ambiental. O *Prémio Rui Adérito Valente* é constituído por materiais e equipamentos passíveis de contribuir para o exercício de uma Educação Ambiental activa e de valor comercial nunca inferior a 500 Euros.

CERCIFAF INFORMATIVO

Rua 9 de Dezembro, n.º 99
Monte de S. Jorge
4820-161 FAFE

Tel.: 253 490 830 Fax.: 253 490 839 E-mail.: cercifaf@mail.telepac.pt